

# လက်နက်ကိုင်အစောင့်အရှောက်ဖြင့် ကျားဖြန့်လုပ်ငန်းများ ဆက်လက်ရှင်သန်

KK Park ကို ဖြိုခွင်းပြီးနောက် ကျားဖြန့်လုပ်ငန်းများသည် အစုငယ်များအဖြစ် ပျံ့နှံ့သွားကြသည်။ ရွှေ့ပြောင်းသွားသည့် ကျားဖြန့်လုပ်ငန်းများကို မြဝတီနှင့် ကြာအင်းဆိပ်ကြီးမြို့နယ်များရှိ KNA နှင့် DKBA ထိန်းချုပ်နယ်မြေများအတွင်း တွေ့ရှိရသည်။

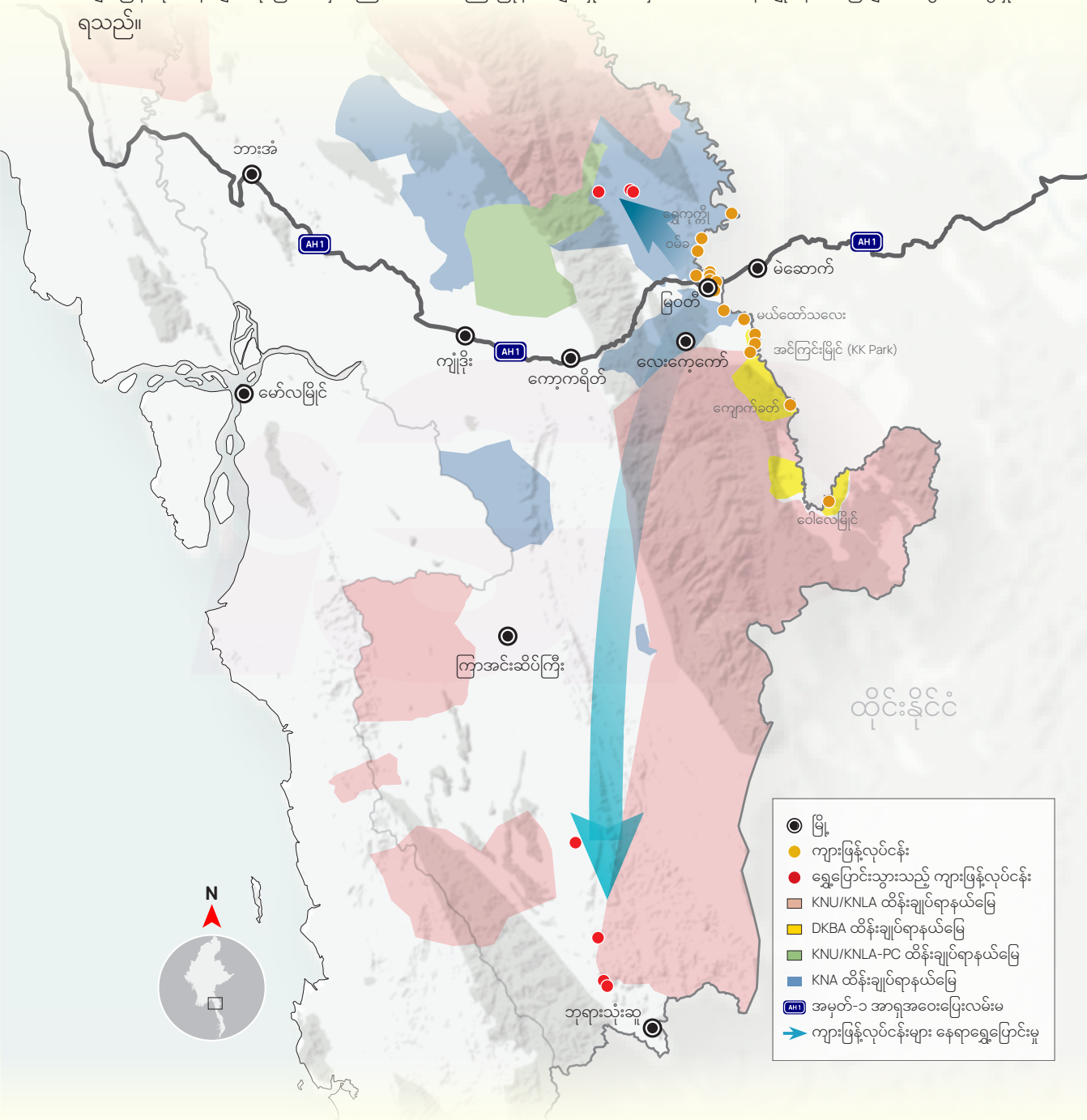

ဒေတာအချက်အလက် - ၂၀၂၆ ခုနှစ် ဇန်နဝါရီ ၁၂ ရက်အထိ။ ISP-Myanmar ၏ တရုတ်ရေးရာလေ့လာမှု (China Studies) နှင့် ပဋိပက္ခ ငြိမ်းချမ်းရေးနှင့် လုံခြုံရေးဆိုင်ရာ လေ့လာမှု (Conflict, Peace and Security Studies) သုတေသနပြုလေ့လာချက်များထဲက တစ်စိတ်တစ်ပိုင်းဖြစ်သည်။ ဒေတာရရှိမှုအကန့်အသတ်နှင့် နည်းနာပိုင်းမူကွဲများကြောင့် ကွဲလွဲမှုတစ်ခုခု ရှိကောင်းရှိနိုင်ပါသည်။